

MOZARTSTRAAT 238 | ALMELO

€ 215.000 k.k.



**STERK DOOR REGIONAAL NETWERK!**

**[WWW.PLAGGEMARSMAKELAARS.NL](http://WWW.PLAGGEMARSMAKELAARS.NL)**

# WELKOM

Wij als team van Plaggemars Makelaars staan garant voor de kwaliteit van onze dienstverlening. Aangezien het kopen en verkopen van een woning een hele stap is, is het fijn om te weten dat u op onze zekerheid, deskundigheid en persoonlijke aandacht kunt rekenen. In ons team wordt jarenlange ervaring gecombineerd met jong enthousiasme en werken we op basis van gelijkheid aan één doel: het behartigen van uw belangen! Gedreven door passie en met optimale kennis van de woningmarkt staan wij graag voor u klaar. Graag ontmoeten we u binnenkort op ons kantoor om persoonlijk te bespreken wat we voor u kunnen betekenen.

## De betrouwbaarheid van een NVM-Makelaar

Wij zijn aangesloten bij de NVM, de Nederlandse Vereniging van Makelaars in onroerende goederen en vastgoeddeskundigen. Dit betekent dat wij over de kennis en de juiste middelen beschikken om u op een betrouwbare en efficiënte manier van dienst te zijn. Daarnaast kunnen wij door het uitgebreide NVM-netwerk u uitstekend op de hoogte houden van de ontwikkelingen op de woningmarkt. U kiest voor de kwaliteit waar het NVM-logo voor staat.



Ga naar onze website voor de virtuele tour, 360 graden foto's en zonnegrens van de woning.

[WWW.PLAGGEMARSMAKELAARS.NL](http://WWW.PLAGGEMARSMAKELAARS.NL)

**WOONOPPERVLAKTE**

**78 m<sup>2</sup>**

**INHOUD**

**250 m<sup>3</sup>**

**KAMERS**

**4**

**SLAAPKAMERS**

**2**

**VRAAGPRIJS**

**€ 215.000 k.k.**

## BESCHRIJVING

Bent u op zoek naar een woning die niet alleen een adembenemend uitzicht biedt op de groene omgeving, maar ook uitblinkt in energiezuinigheid en comfort? Dit schitterende appartement met strakke inrichting combineert het beste van beide werelden en biedt alles wat u zich kunt wensen. Gelegen op de 2e etage en goed bereikbaar per lift.

### Duurzaamheid en comfort

Deze woning is niet alleen modern ingericht, maar is ook duurzaam en energiezuinig. Het is volledig voorzien van o.a:

- Nieuwe HR++ beglazing in alle ramen en balkondeur;
- Vernieuwde HR-ketel;
- Nieuwe voordeur incl. HR++ glas en meerpuntsluiting;
- Airconditioning in de volledige woning;
- Spouwmuurisolatie voor- en achterzijde woning (EPS parels);
- Binnenmuurisolatie via PIR-platen (balkonzijde);
- Uitgebreide elektra-installatie.

Tevens is de CV-installatie verplaatst van de keuken naar de waskast, waardoor er meer ruimte is gecreëerd in de keuken. Dit alles maakt de woning niet alleen milieuvriendelijker, maar zorgt ook voor een aanzienlijk lagere energierekening.

### Omgeven door groen

De woning is omgeven door uitgestrekte groene gebieden, hetgeen zorgt voor een rustige en ontspannende leefomgeving.

### Strakke inrichting

Binnen in de woning vindt u een strak en modern interieur. De visgraatvloer (PVC 2023) vormt een stijlvol en tijdloos element dat perfect past bij de rest van het hoogwaardige afwerkingsniveau. De inrichting is zorgvuldig gekozen om een eigentijdse en toch warme sfeer te creëren. De badkamer is recentelijk geüpgraded, waardoor deze beschikt over moderne voorzieningen en een luxe uitstraling.

### Uitzicht op Landgoed Bellinckhof

Vanaf uw eigen woonkamer kunt u dagelijks genieten van een adembenemend uitzicht op het historische Landgoed Bellinckhof. Dit iconische landgoed biedt niet alleen een prachtig decor, maar ook tal van wandelmogelijkheden en recreatieve activiteiten

### Indeling en extra

De ruime woonkamer biedt veel natuurlijk licht en een open indeling. De slaapkamers, 3 in totaal, zijn prettig en bieden voldoende opbergruimte. Rondom het complex ligt een fraai aangelegde tuin.

### Ligging en bereikbaarheid

Dit appartement bevindt zich op de tweede etage en is gemakkelijk bereikbaar dankzij de aanwezigheid van een lift. Gelegen in een rustige en groene buurt, maar toch op korte afstand van alle voorzieningen zoals winkels, scholen en openbaar vervoer. De centrale ligging maakt het eenvoudig om zowel de stad als het platteland te verkennen.

Bij het complex hoort een ruime parkeergelegenheid zodat u nooit moeite zult hebben uw auto te parkeren. Bovendien beschikt het complex over een actieve VvE.

Bent u klaar om verliefd te worden op deze prachtige woning? Neem vandaag nog contact op voor een bezichtiging en ervaar zelf de unieke combinatie van luxe, comfort, natuur en duurzaamheid.





**STERK DOOR REGIONAAL NETWERK!**







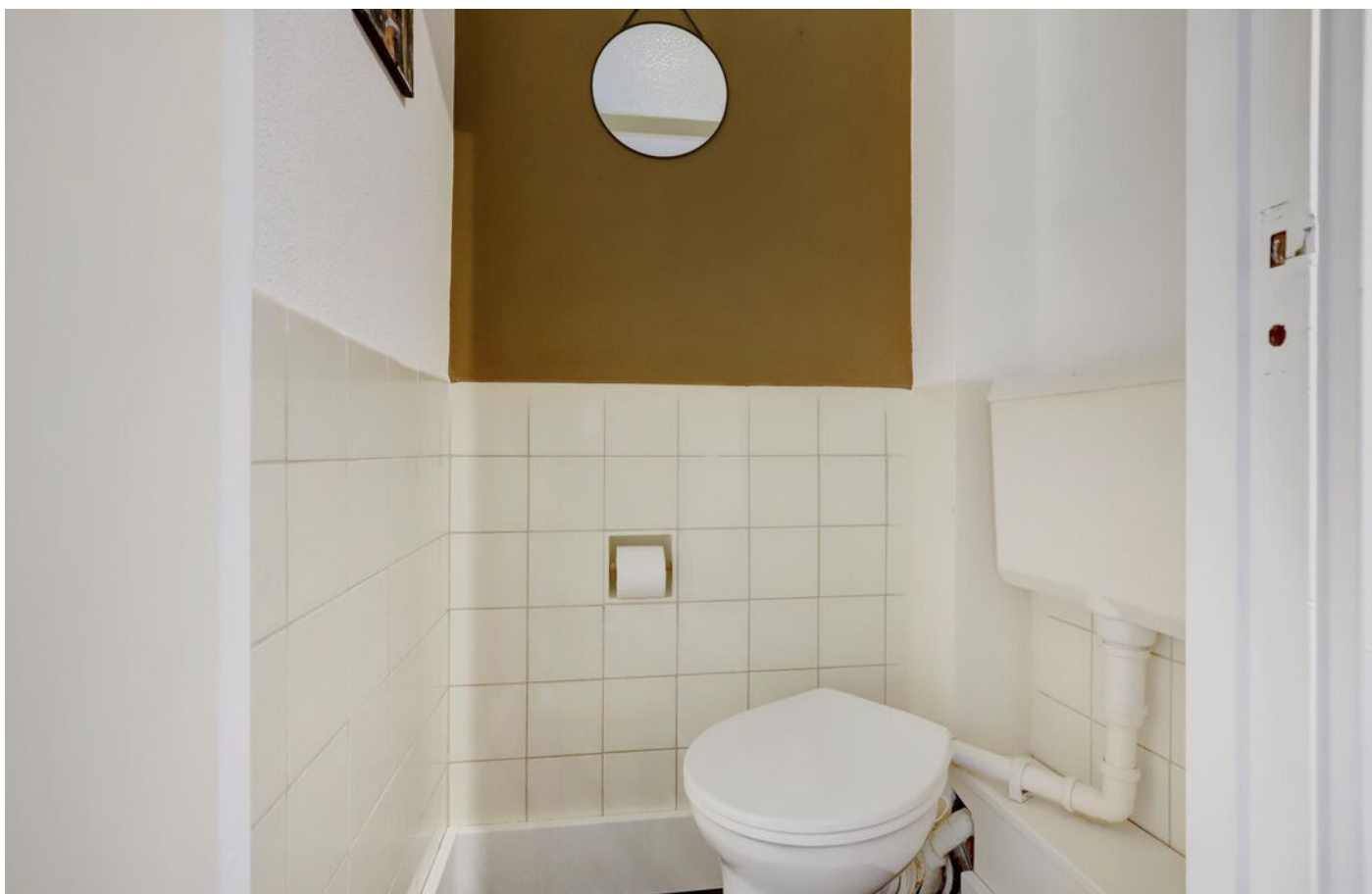





**STERK DOOR REGIONAAL NETWERK!**







**STERK DOOR REGIONAAL NETWERK!**









**STERK DOOR REGIONAAL NETWERK!**

















**STERK DOOR REGIONAAL NETWERK!**





# PLATTEGROND



Appartement



# PLATTEGROND

← 2.07 m →

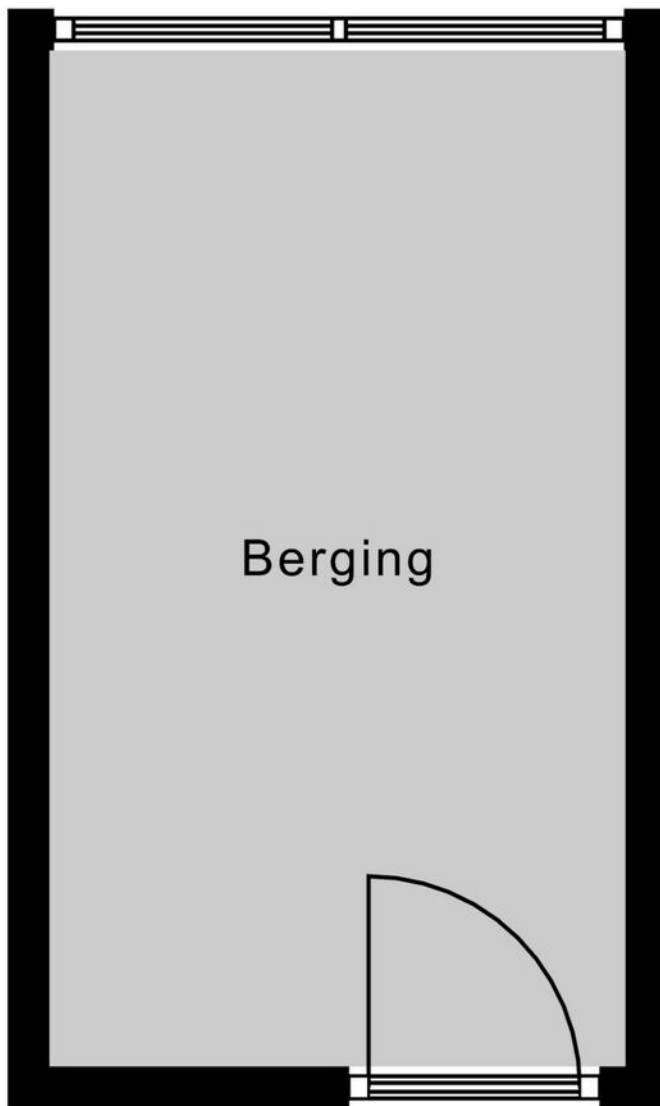

↑  
3.66 m  
↓

Berging

# KADASTRALE KAART

Kadastrale kaart

Uw referentie: ---

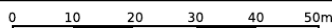

12345	Deze kaart is noordgericht	Schaal 1: 1000		
25	Perceelnummer	Kadastrale gemeente		Ambt-Almelo
—	Huisnummer	Sectie		I
—	Vastgestelde kadastrale grens	Perceel		2162
—	Voorlopige kadastrale grens			
—	Administratieve kadastrale grens			
—	Bebouwing			
<p>Voor een eensluitend uittreksel, geleverd op 6 mei 2024 De bewaarder van het kadaster en de openbare registers</p>		<p>Aan dit uittreksel kunnen geen betrouwbare maten worden ontleend. De Dienst voor het kadaster en de openbare registers behoudt zich de intellectuele eigendomsrechten voor, waaronder het auteursrecht en het databankenrecht.</p>		



# LOCATIE OP DE KAART

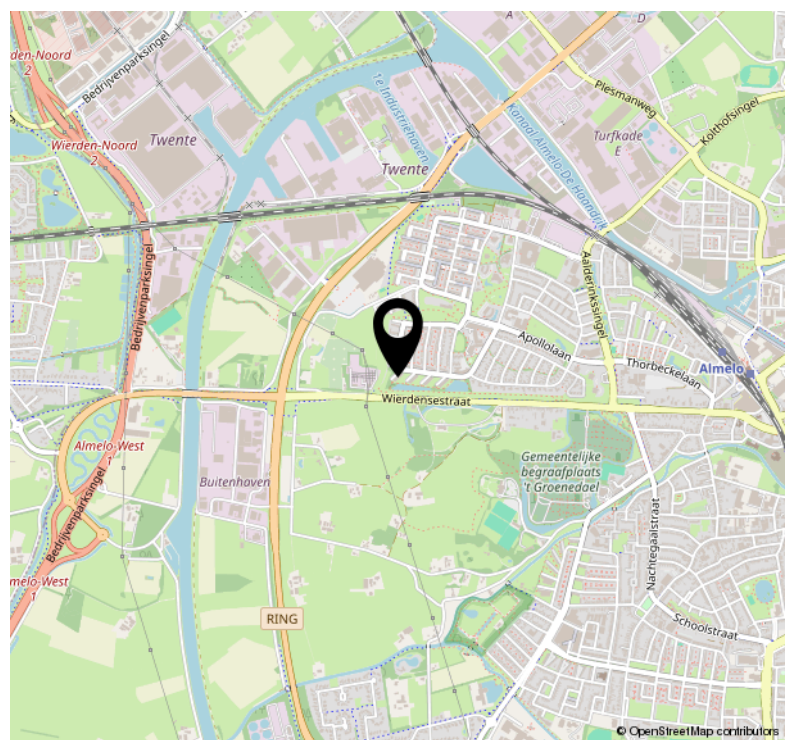
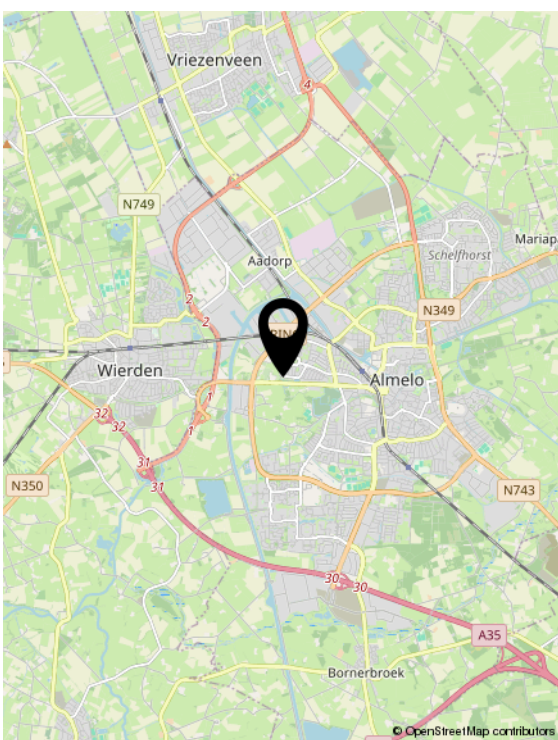
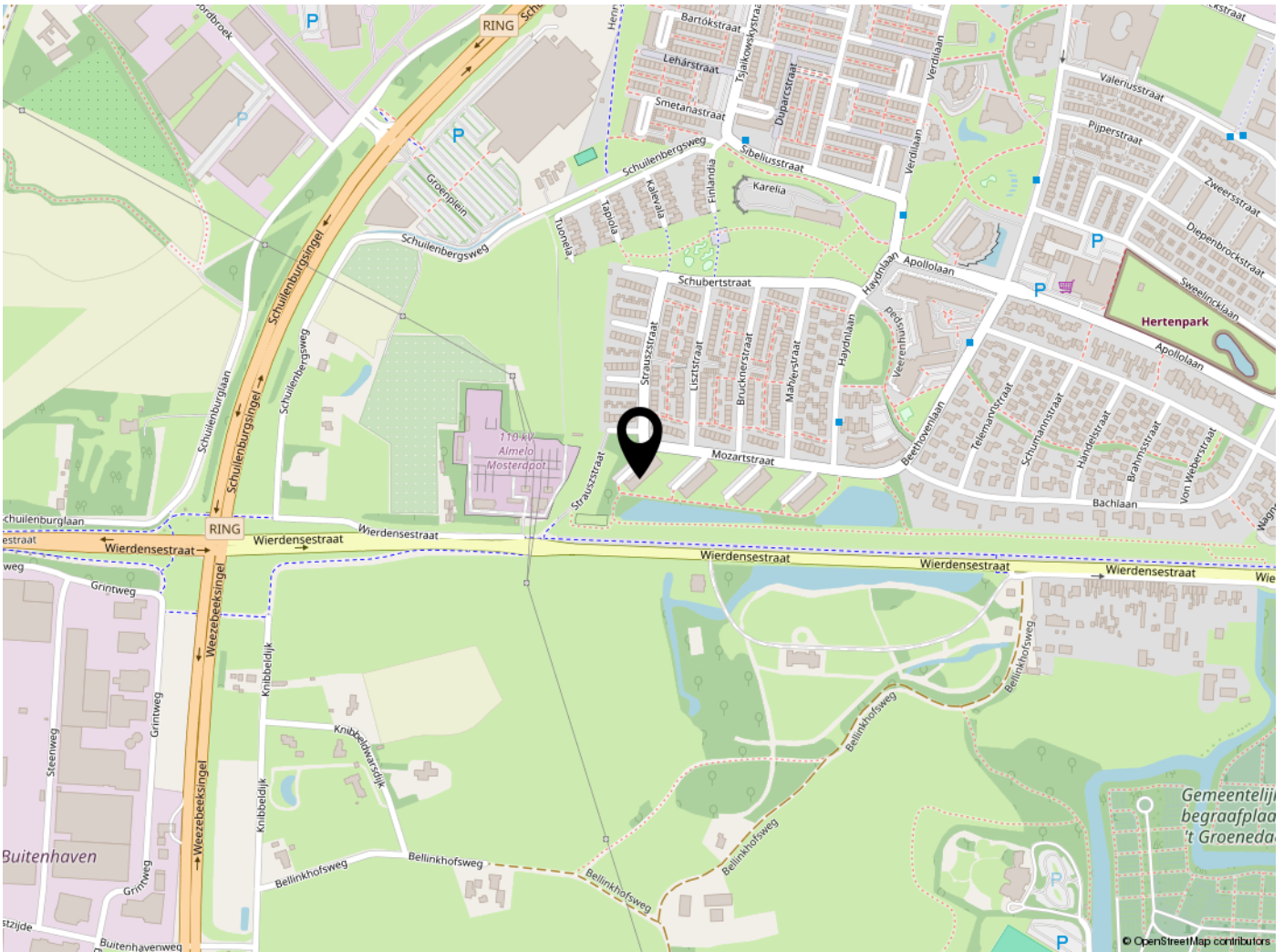

# LIJST VAN ZAKEN

	Blijft achter	Gaat mee	Ter overname	NVT
<b>Woning - Interieur</b>				
Verlichting, te weten				
- inbouwspots/dimmers	X			
- opbouwspots/armaturen/lampen/ dimmers			X	
- losse (hang)lampen			X	
(Losse)kasten, legplanken, te weten				
- Kastenwand met lades (hal)	X			
- Kastenwand en opbergplanken in kleine slaap/waskamer			X	
Raamdecoratie/zonwering binnen, te weten				
- gordijnrails	X			
- gordijnen		X		
- jaloezieën	X			



# WONEN IN ALMELO



De gemeente Almelo is ontstaan uit een fusie tussen de gemeenten Ambt- Almelo en Stad Almelo. Gemeente Almelo telt ruim 72.000 inwoners, omvat 69 km<sup>2</sup> grond en bestaat uit de dorpen Aadorp, Bornerbroek en Mariaparochie (gedeeltelijk).

De gemeente Almelo is goed te bereiken door haar gunstige ligging ten opzichte van de autosnelweg A1 en A35 en de spoorlijnen Utrecht- Enschede en Almelo- Zwolle. Via het water te bereiken over het Twentekanaal, zijtak Almelo. Uiteraard zijn er ook busverbindingen tussen Almelo en de omliggende plaatsten.

In Almelo vindt u de belangrijkste voorzieningen, zoals winkels, scholen, zwembaden, sporthallen en sportvelden, kerken, bibliotheken, manege en tennisbanen. Ook voorzieningen met een meer regionaal karakter (schouwburg, bioscoop, ziekenhuis) vindt u in Almelo.

Almelo is onderverdeeld in de volgende wijken:

- Binnenstad
- De Riet
- Noorderkwartier (Haghoek/ Rosarium)
- Sluitersveld/ Markgraven
- Wierdensehoek (Aalderinkshoek/ Kerkelanden)
- Nieuwstraat- Kwartier
- Ossenkoppelerhoek
- Hofkamp

Vanuit het stadscentrum wandelt of fietst u via de unieke Gravenallee het groene hart van Twente in. Ook voor nordic walkers en skeelerfanaten is dit een populaire route. De vele kanalen en waterlopen in en rondom Almelo lenen zich ook uitstekend voor een kano- of boottocht.

Preston Palace, een paleis met talloze mogelijkheden. Er is een hotel, zwem- en saunaparadijs, een indoor- kermis, een speltheek voor kinderen, een uitgaanscentrum, een feestzaal, een vergadercentrum en een bioscoop.

Almelo kent voor de toerist aantrekkelijke muziek evenementen zoals de nacht van Almelo en het pleinconcert. De Almelse Havendagen is een vierdaags evenement dat zich afspeelt in, op, aan en ronde de Almelse centrumhaven. Tijdens deze dagen zullen er diverse activiteiten plaatsvinden. Ook de Almelse Profronde is een publiekstrekker van formaat. De Almelse Profronde is wielersport van de bovenste plank in een ontspannen sfeer gecombineerd met een stevig entertainmentprogramma.

# DISCLAIMER

## **Informatieplicht**

De verkoper van de onroerende zaken heeft een informatieplicht. Dit wil zeggen dat de verkoper verplicht is om belangrijke zaken, die hem bekend zijn, en voor u als koper van belang kunnen zijn, aan u mee te delen. In geval van serieuze belangstelling is het verstandig om ons te vragen naar een kopie van het eigendomsbewijs van de huidige eigenaar om zo inzicht te krijgen in zaken als erfdiensbaarheden, kettingbedingen en kwalitatieve rechten en verplichtingen. Daarnaast is het van belang bij verdergaande interesse inzicht te hebben in zaken die wel of niet bij de woning horen. Deze gegevens vindt u in de 'lijst van roerende zaken'.

## **Onderzoeksplicht & meldingsplicht**

Deze uitgebreide brochure heeft niet tot doel u een lijst te geven van alle mogelijk aanwezige gebreken in de woning. De informatie is verkregen van de eigenaar/verkoper alsmede uit eigen waarneming ter plaatse. Doel=> de koper zo goed mogelijk te informeren en te voldoen aan de op verkoper rustende meldingsplicht. Op grond van het Burgerlijk Wetboek heeft de koper een onderzoeksplicht. Dit houdt in dat de koper zelf verantwoordelijk is voor de beoordeling van de woning en of de woning de eigenschappen bezit die hij redelijkerwijs mag verwachten. Wij adviseren u een (bouwkundig) deskundige in te schakelen/

## **Financiering/hypotheek**

Het is verstandig alvorens u een bod uitbrengt op een woning, inzicht te hebben in de financiële consequenties van uw eventuele aankoop. Plaggemars Makelaars kan u doorverwijzen naar financiële specialisten. Zij beschikken over de essentiële kennis om u een persoonlijk en helder advies te geven, zodat u zich in de toekomst geen zorgen hoeft te maken over de bekostiging van uw nieuwe woning.

## **Vrijblijvende aanbieding**

Deze brochure is met de grootst mogelijke zorgvuldigheid samengesteld. Toch bestaat er de mogelijkheid dat er fouten en/of onvolledigheden in voorkomen. Zowel de verkoper als ons kantoor aanvaarden in deze gevallen geen enkele aansprakelijkheid. Alle aan u verstrekte informatie is bedoeld als een uitnodiging om in onderhandeling te treden en dient derhalve te worden gezien als vrijblijvende aanbieding. Een bieding die gelijk staat met de vraagprijs, doet niet direct een koopovereenkomst tot stand komen. Verkoper heeft te allen tijde het recht van gunning. Bij het vermelden van maten die zijn overgenomen uit (bouw) tekeningen kan de maatvoering afwijken van de werkelijkheid. De koper kan ook hieraan geen enkel recht ontleen. Alle opgegeven maten en oppervlakten zijn indicatief.

## **Bouwkundige risico's**

Indien de woning is gebouwd voor 1990 bestaat de kans dat er asbesthoudende materialen zijn verwerkt. Koper verklaart hiermee bekend te zijn en vrijwaart verkoper van alle aansprakelijkheid die uit de aanwezigheid en de eventuele verwijdering van asbest houdende materialen kan voortvloeien.

## **Koopovereenkomst en waarborgsom/bankgarantie**

Inden er via onze bemiddeling een koopovereenkomst tot stand komt tussen de verkopende en de kopende partij, zal ons kantoor zorg dragen voor het opmaken van een NVM koopakte volgens het laatste model vastgesteld door de NVM. Er zal in de koopakte altijd een 10% waarborgsom of bankgarantie worden opgenomen. Iedere aspirant-koper dient zich hieraan te conformeren.

## **Na de bezichtiging**

De verkoper heeft zijn woning voor u opengesteld om te bezichtigen en is uiteraard zeer benieuwd naar uw reactie. Wij stellen daarom een vlotte reactie erg op prijs, ook wanneer de bezichtigde woning niet is wat u zoekt. Eventueel kunnen wij samen met u uw woonwensen in kaart brengen en u helpen met het zoeken naar uw droomhuis. Wij kunnen bijvoorbeeld uw gegevens en wensen noteren in ons 'zoekersbestand' en u op de hoogte houden van ons nieuwe en gewijzigde woningaanbod. Voor meer inlichtingen hierover kunt u informeren bij ons kantoor.

## **Onderhandelen**

Wanneer u denkt volledig geïnformeerd te zijn, kunt u schriftelijk of telefonisch een bieding, eventueel met voorbehouden, aan ons doorgeven. Mocht u uw bod aan ons per e-mail willen doorgeven dan verzoeken wij u dat mondeling direct te melden zodat wij de mail kunnen ophalen en weten dat er 'een bod op de woning ligt'. Als de partijen het eens zijn over de prijs en de voorwaarden, zullen wij zorg dragen voor een correcte vastlegging in een NVM koopovereenkomst, die door koper en verkoper getekend wordt en vervolgens aan de notaris wordt toegezonden.

Heeft u verder nog vragen of wilt u een afspraak met ons maken over bovengenoemde punten dan kunt u uiteraard contact met ons opnemen.



**STERK DOOR REGIONAAL NETWERK!**



**Plaggemars Makelaars**

Wierdensestraat 138

7604 BM Almelo

T (0546) 57 12 72

[info@plaggemarsmakelaars.nl](mailto:info@plaggemarsmakelaars.nl)

[www.plaggemarsmakelaars.nl](http://www.plaggemarsmakelaars.nl)

