

**KAREL DOORMANSTRAAT 10 | WIERDEN**

**€ 350.000 k.k.**



**STERK DOOR REGIONAAL NETWERK!**

**[WWW.PLAGGEMARSMAKELAARS.NL](http://WWW.PLAGGEMARSMAKELAARS.NL)**

# WELKOM

Wij als team van Plaggemars Makelaars staan garant voor de kwaliteit van onze dienstverlening. Aangezien het kopen en verkopen van een woning een hele stap is, is het fijn om te weten dat u op onze zekerheid, deskundigheid en persoonlijke aandacht kunt rekenen. In ons team wordt jarenlange ervaring gecombineerd met jong enthousiasme en werken we op basis van gelijkheid aan één doel: het behartigen van uw belangen! Gedreven door passie en met optimale kennis van de woningmarkt staan wij graag voor u klaar. Graag ontmoeten we u binnenkort op ons kantoor om persoonlijk te bespreken wat we voor u kunnen betekenen.

## De betrouwbaarheid van een NVM-Makelaar

Wij zijn aangesloten bij de NVM, de Nederlandse Vereniging van Makelaars in onroerende goederen en vastgoeddeskundigen. Dit betekent dat wij over de kennis en de juiste middelen beschikken om u op een betrouwbare en efficiënte manier van dienst te zijn. Daarnaast kunnen wij door het uitgebreide NVM-netwerk u uitstekend op de hoogte houden van de ontwikkelingen op de woningmarkt. U kiest voor de kwaliteit waar het NVM-logo voor staat.



Ga naar onze website voor de virtuele tour, 360 graden foto's en zonnegrens van de woning.

[WWW.PLAGGEMARSMAKELAARS.NL](http://WWW.PLAGGEMARSMAKELAARS.NL)

**WOONOPPERVLAKTE**

**116 m<sup>2</sup>**

**INHOUD**

**498 m<sup>3</sup>**

**PERCEELOPPERVLAKE**

**288 m<sup>2</sup>**

**KAMERS**

**5**

**SLAAPKAMERS**

**3**

**VRAAGPRIJS**

**€ 350.000 k.k.**

## BESCHRIJVING

Ruime en goed onderhouden 2-onder-1-kapwoning in Wierden.

Welkom aan de Karel Doormanstraat 10, een prachtige en ruime 2-onder-1-kapwoning gelegen in een rustige buurt.

Indeling:

Begane grond: entree, hal met toilet, meterkast, en ruime provisie kelder, lichte en royale doorzonwoonkamer, moderne keuken met toegang tot het portaal met bijkeuken.

Eerste verdieping: overloop, drie slaapkamers, ruime en vernieuwde badkamer en een wasruimte (oude badkamer).

Zolder: bereikbaar via een vaste trap. De zolder biedt veel opbergmogelijkheden en er hangt een cv installatie uit 2019. Ook een extra slaapkamer realiseren is hier mogelijk.

Locatie:

Deze woning is gelegen in een rustige en geliefde woonwijk in Wierden. Op korte afstand vindt u diverse voorzieningen zoals winkels, scholen, sportverenigingen en openbaar vervoer. Tevens zijn de uitvalswegen goed bereikbaar, waardoor u snel in omliggende plaatsen bent.

Kom kijken en laat u verrassen!

Woningtype: 2-onder-1-kapwoning.  
Perceeloppervlakte: 288 m<sup>2</sup>.  
Woonoppervlakte: 116 m<sup>2</sup>.  
Bouwjaar: 1964.  
Energie label: D.

Belangrijkste kenmerken:

- Ruime doorzonwoonkamer.
- Moderne keuken.
- Nieuwe badkamer.
- Drie slaapkamers met optie voor een 4e.
- Eigen garage met een ruime oprit.
- Riante tuin.
- Kunststof kozijnen.







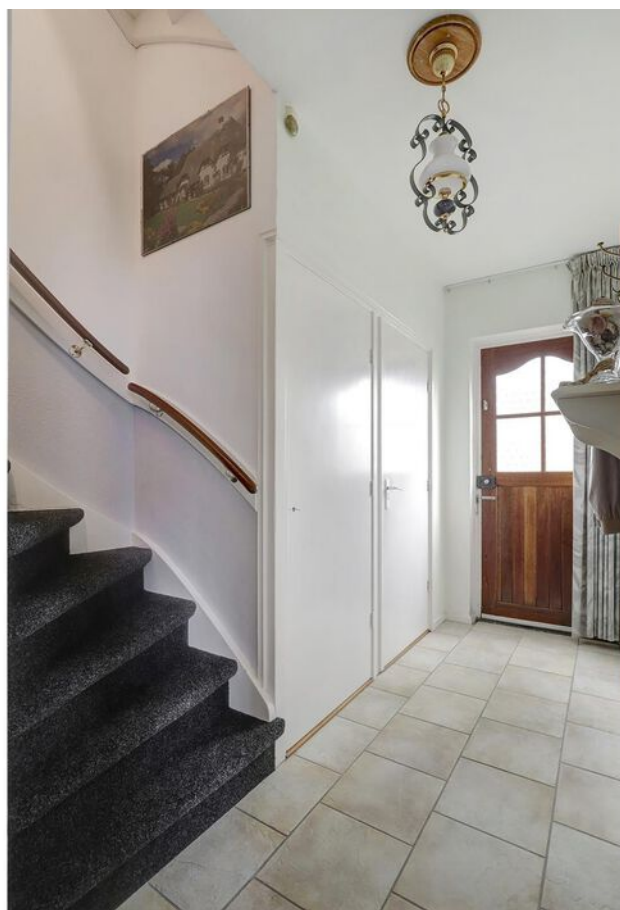

**STERK DOOR REGIONAAL NETWERK!**







**STERK DOOR REGIONAAL NETWERK!**







**STERK DOOR REGIONAAL NETWERK!**





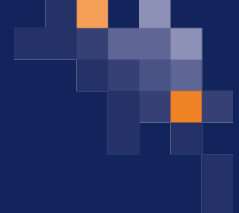

**STERK DOOR REGIONAAL NETWERK!**

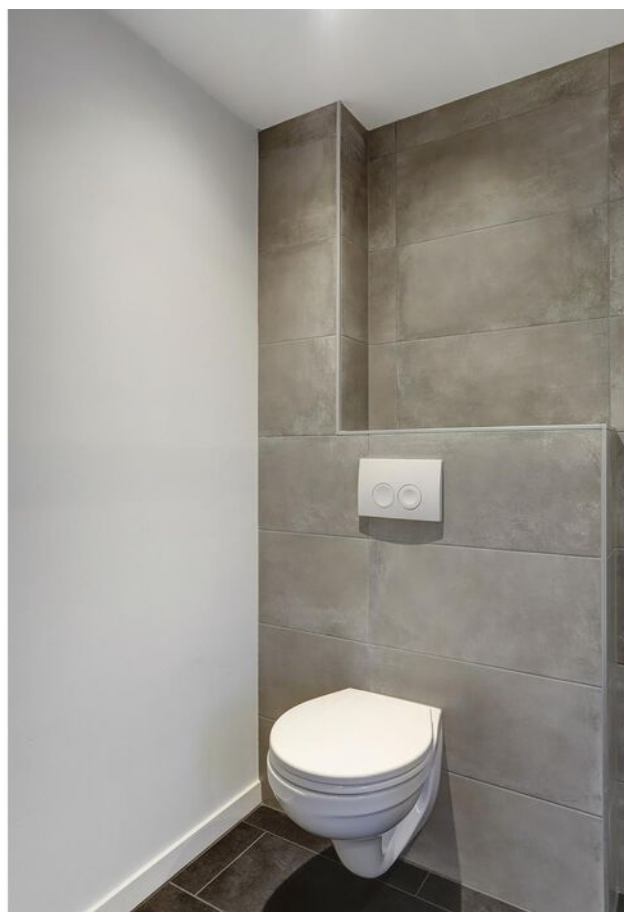



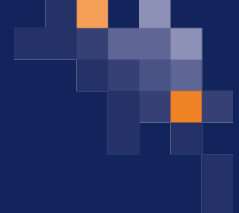

**STERK DOOR REGIONAAL NETWERK!**







**STERK DOOR REGIONAAL NETWERK!**









**STERK DOOR REGIONAAL NETWERK!**



# PLATTEGROND



Begane Grond



# PLATTEGROND



Eerste Verdieping

# PLATTEGROND

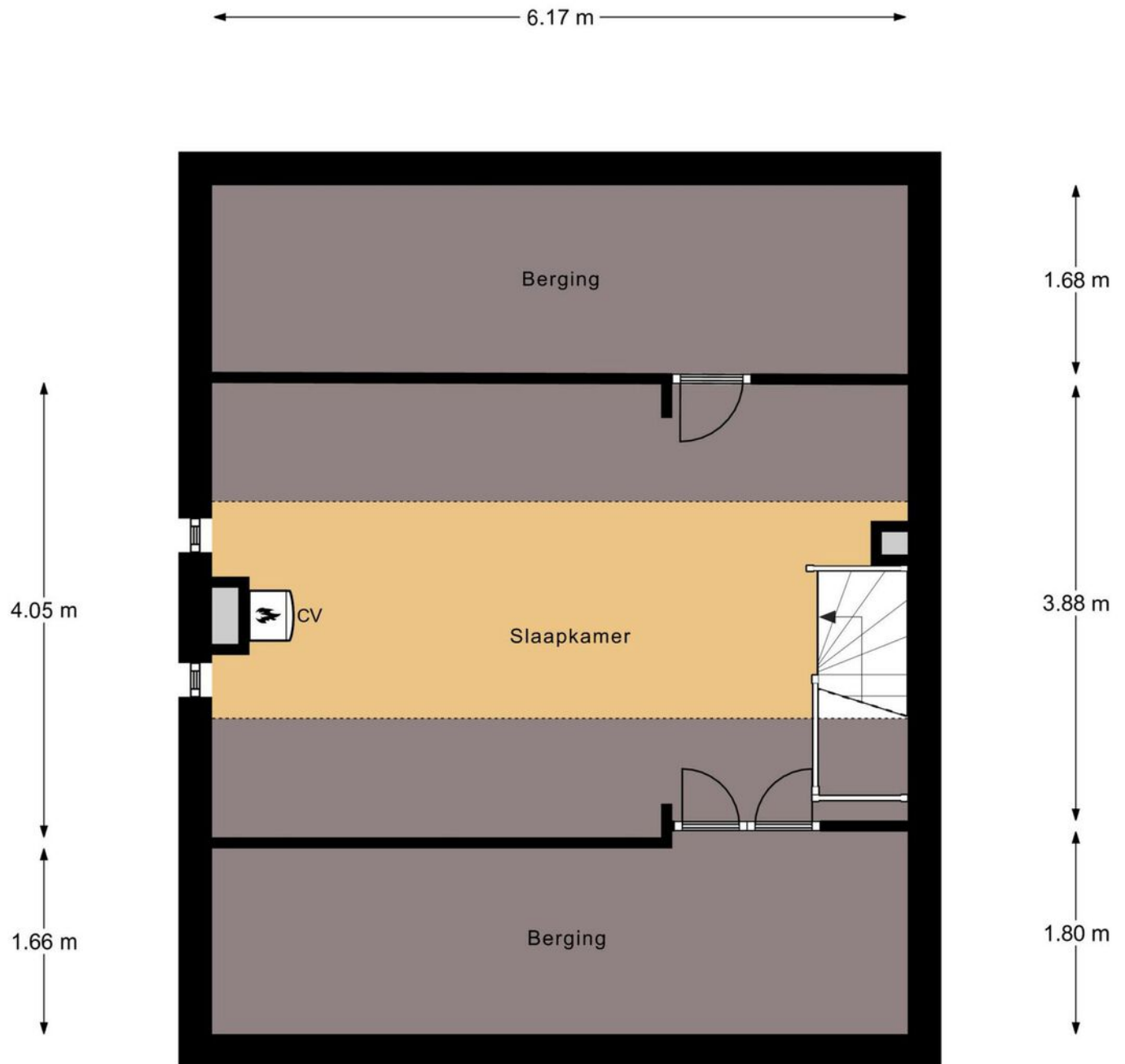

Tweede Verdieping



# PLATTEGROND



← 2.09 m →

↑  
4.09 m  
↓

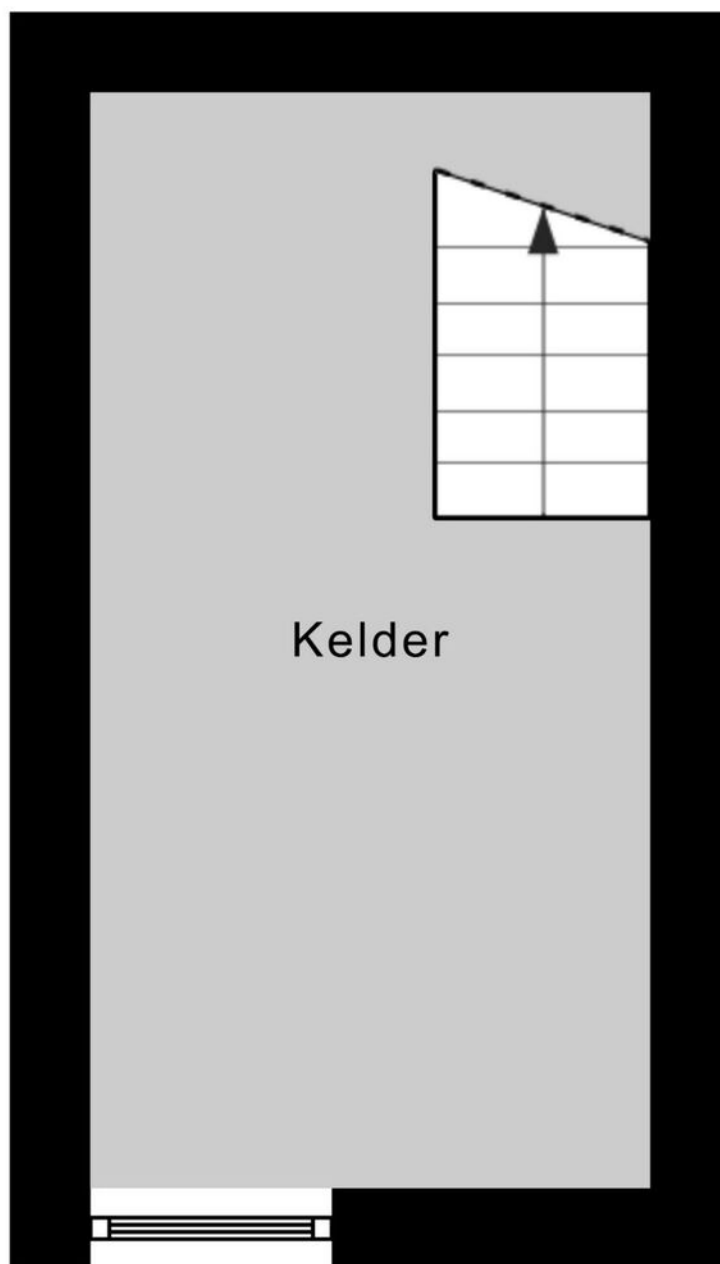

Kelder

# PLATTEGROND

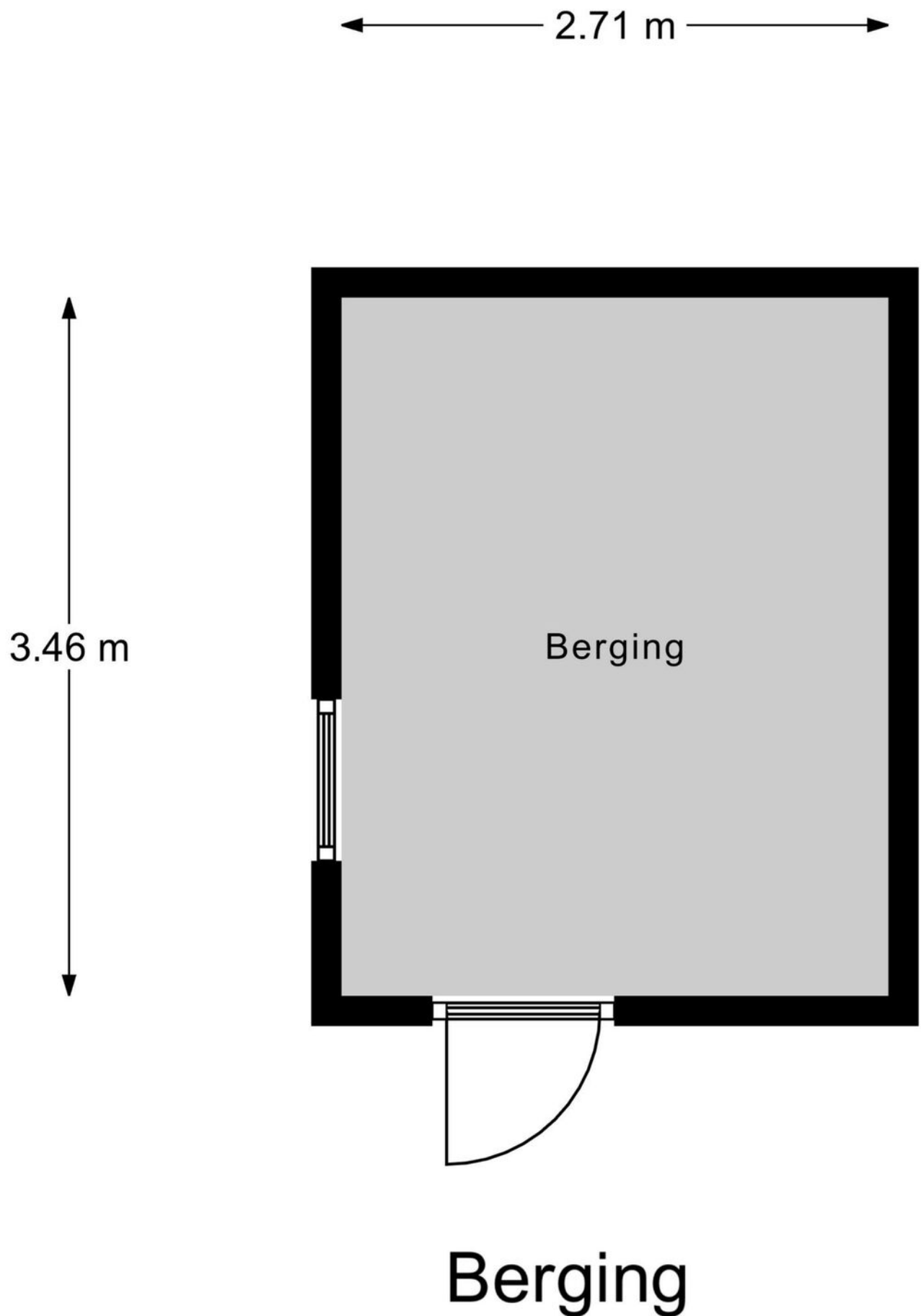



# PLATTEGROND

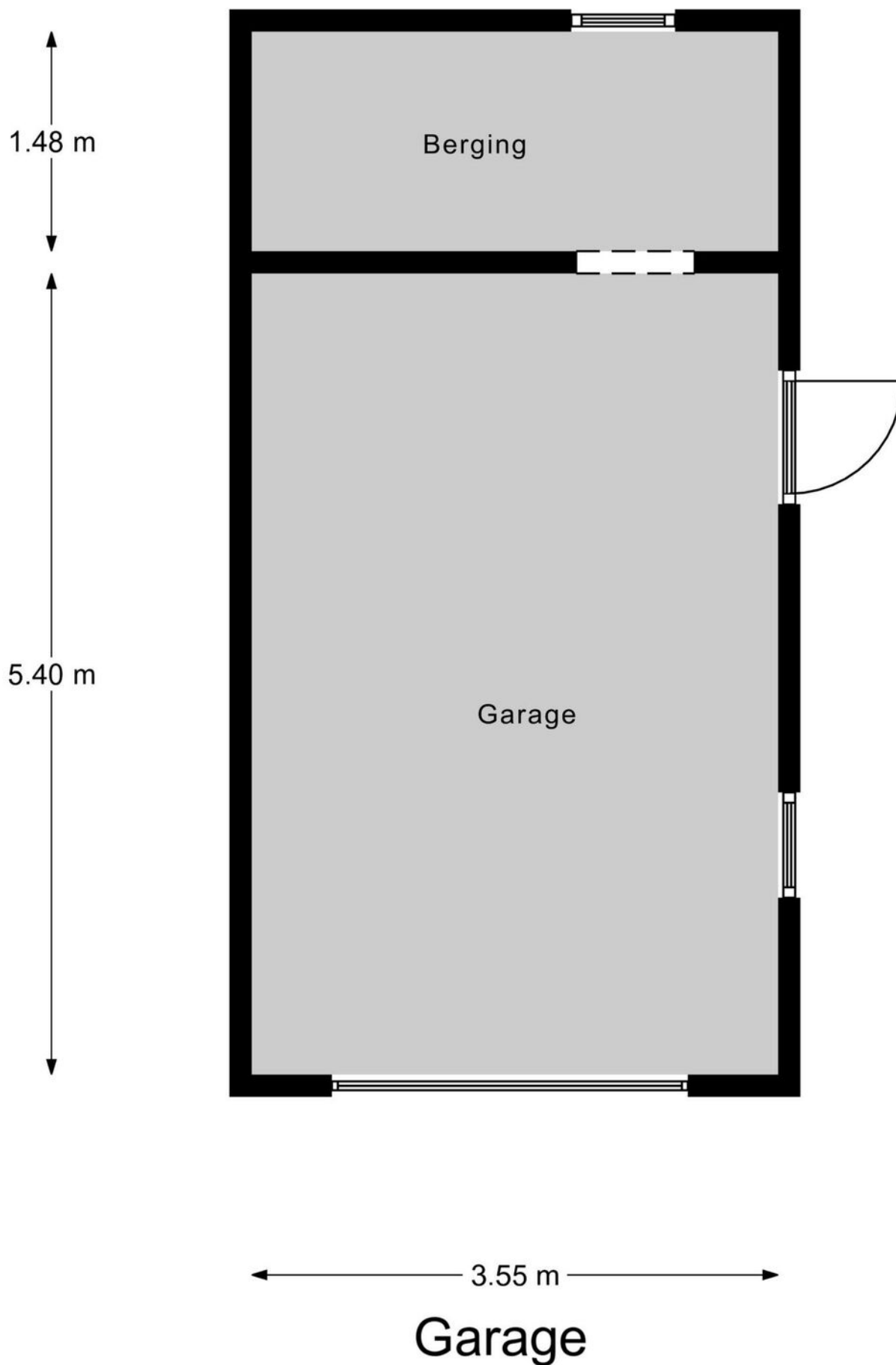

# KADASTRALE KAART

Kadastrale kaart

Uw referentie: ---



<p>12345 25</p> <p>— Vastgestelde kadastrale grens — Voorlopige kadastrale grens — Administratieve kadastrale grens — Beebouwing</p> <p>Voor een eensluitend uittreksel, geleverd op 4 juli 2024 De bewaarder van het kadaster en de openbare registers</p>	<p>Deze kaart is noordgericht</p> <p>Perceelnummer</p> <p>Huisnummer</p> <p>Vastgestelde kadastrale grens</p> <p>Voorlopige kadastrale grens</p> <p>Administratieve kadastrale grens</p> <p>Bebouwing</p>	<p>Schaal 1: 500</p> <p>Kadastrale gemeente Wierden</p> <p>Sectie O</p> <p>Perceel 1471</p> <p>Aan dit uittreksel kunnen geen betrouwbare maten worden ontleend. De Dienst voor het kadaster en de openbare registers behoudt zich de intellectuele eigendomsrechten voor, waaronder het auteursrecht en het databankenrecht.</p>	
---------------------------------------------------------------------------------------------------------------------------------------------------------------------------------------------------------------------------------------------------------------------------------	-----------------------------------------------------------------------------------------------------------------------------------------------------------------------------------------------------------	---------------------------------------------------------------------------------------------------------------------------------------------------------------------------------------------------------------------------------------------------------------------------------------------------------------------------------------	---------------------------------------------------------------------------------------



# LOCATIE OP DE KAART

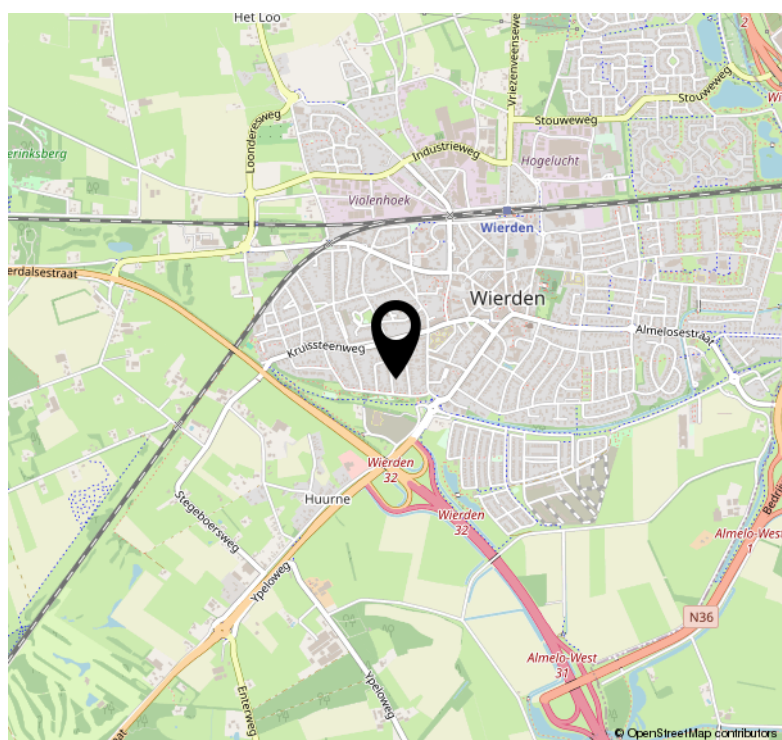
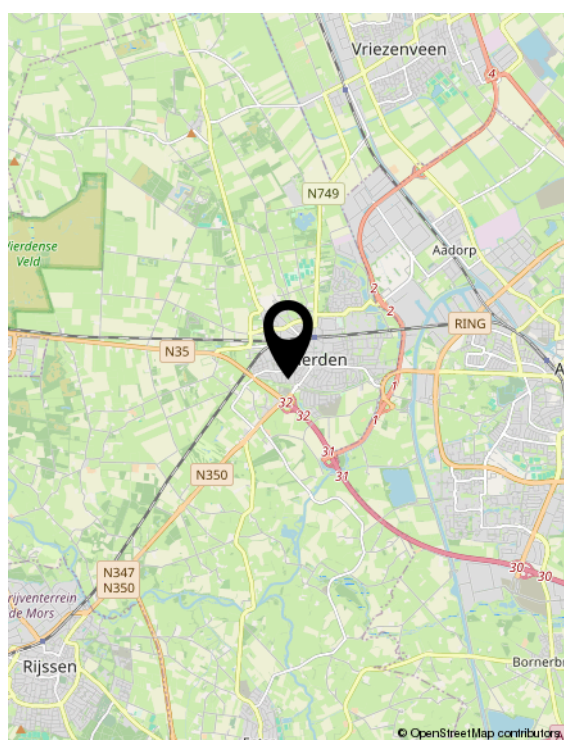
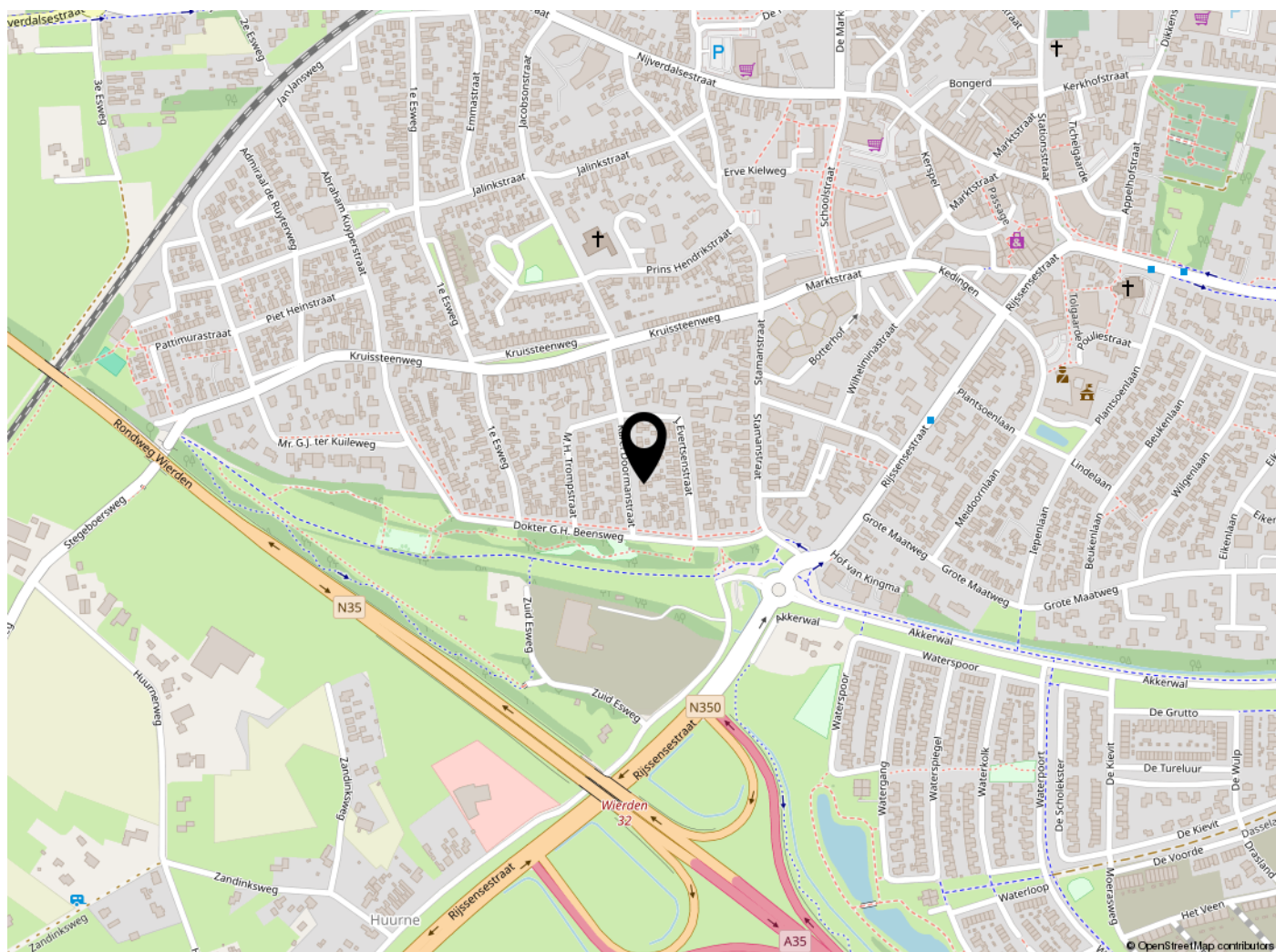

STERK DOOR REGIONAAL NETWERK!

# LIJST VAN ZAKEN

	Blijft achter	Gaat mee	Ter overname	NVT
<b>Woning - Interieur</b>				
Verlichting, te weten				
- inbouwspots/dimmers	X			
(Losse)kasten, legplanken, te weten				
-	X			
Raamdecoratie/zonwering binnen, te weten				
- gordijnrails	X			
- vitrages		X		
- rolgordijnen		X		
- lamellen	X			
- (losse) horren/rolhorren	X			
Vloerdecoratie, te weten				
- vloerbedekking	X			
- laminaat	X			
- plavuizen	X			
<b>Woning - Keuken</b>				
Keukenblok (met bovenkasten)	X			
Keuken (inbouw)apparatuur, te weten				
- (gas)fornuis	X			
- koelkast	X			
<b>Woning - Exterieur/installaties/ veiligheid/energiebesparing</b>				
Brievenbus	X			
(Voordeur)bel	X			
(Veiligheids)sloten en overige inbraakpreventie	X			
Rookmelders	X			
Rolluiken	X			
Telefoonaansluiting/internetaansluiting	X			
Waterslot wasautomaat	X			
Warmwatervoorziening, te weten				



# LIJST VAN ZAKEN

	Blijft achter	Gaat mee	Ter overname	NVT
- CV-installatie	X			
<b>Tuin - Inrichting</b>				
Tuinaanleg/bestrating	X			
Bepanting	X			
<b>Tuin - Verlichting/installaties</b>				
Buitenverlichting	X			
Tijd- of schemerschakelaar/ bewegingsmelder	X			
<b>Tuin - Bebouwing</b>				
Tuinhuis/buitenberging	X			
Kasten/werkbank in tuinhuis/berging	X			
<b>Tuin - Overig</b>				
Overige tuin, te weten				
- Overkapping	X			
- Waterbronpomp	X			

# WONEN IN WIERDEN



De gemeente Wierden is een moderne, sterke plattelandsgemeente met ruim 24.000 inwoners in het noordwesten van Twente in de provincie Overijssel. De gemeente Wierden omvat 9.580 hectare grond en bestaat uit de dorpen Wierden en Enter en de buurtschappen Hoge Hexel, Notter, Zuna, Rectum en Ypelo. De kern van het dorp Wierden is 250 hectare groot en de kern van het dorp Enter 125 hectare.

De gemeente Wierden is goed te bereiken door haar gunstige ligging ten opzichte van de autosnelweg A1 en A35 en de spoorlijnen Utrecht-Enschede en Almelo-Zwolle. Via het water te bereiken over het Twentekanaal, zijtak Almelo. Uiteraard zijn er ook busverbindingen tussen Wierden en de omliggende plaatsten.

In de dorpen Wierden en Enter vindt u de belangrijkste voorzieningen, zoals winkels, scholen, zwembaden, sporthallen en sportvelden, kerken, bibliotheken, manege en tennisbanen. Voorzieningen met een meer regionaal karakter (schouwburg, bioscoop, ziekenhuis) vindt u in Almelo.

Wierden kent de volgende woonwijken:

- Noord: De Stouwe, De Hooilanden, De Weuste, Hogelucht, Kluinveen, Violenhoek, Het Loo en Zenderink;
- Oost: (Plan) Oost en Centrum;
- Zuid: Grote Maat, Huurne en Zuidbroek
- West: West, Molukse wijk en Meijkerinksberg

De gemeente Wierden is allereerst een groene gemeente. De gemeente Wierden heeft een afwisselend landschap dat wandelaars en fietsers volop mogelijkheden biedt. Kanoërs komen onder ander op de Regge helemaal aan hun trekken. Andere plaatsen voor watersport zijn het nabijgelegen Twentekanaal, het recreatieproject 't Lageveld en camping de Tolplas.

Natuurlijkhebbers kunnen genieten van waardevolle natuurgebieden als het Wierdense Veld, een veengebied met een oppervlakte van ongeveer 400 hectare. Op de heide loopt een schaapskudde en er komen veel zeldzame vogels voor. Het gebied is toegankelijk via openbare zandwegen.

Tijdens de jaarmarkten en tijdens het hoogseizoen worden in Enter demonstraties gegeven in het klompenmaken. De Enterse jaarmarkt, beter bekend als de Paarden- en ponymarkt, wordt ieder jaar op een donderdag in de zomer gehouden. De Wierdense jaarmarkt vindt plaats op de eerste maandag in november en stamt nog uit de tijd van de Middeleeuwen. Een ander voor de toerist aantrekkelijk evenement is het jaarlijks terugkerende Wierdense zomerfeest: het Wiezofeest, dat drie dagen duurt.



# DISCLAIMER

## **Informatieplicht**

De verkoper van de onroerende zaken heeft een informatieplicht. Dit wil zeggen dat de verkoper verplicht is om belangrijke zaken, die hem bekend zijn, en voor u als koper van belang kunnen zijn, aan u mee te delen. In geval van serieuze belangstelling is het verstandig om ons te vragen naar een kopie van het eigendomsbewijs van de huidige eigenaar om zo inzicht te krijgen in zaken als erfdiensbaarheden, kettingbedingen en kwalitatieve rechten en verplichtingen. Daarnaast is het van belang bij verdergaande interesse inzicht te hebben in zaken die wel of niet bij de woning horen. Deze gegevens vindt u in de 'lijst van roerende zaken'.

## **Onderzoeksplicht & meldingsplicht**

Deze uitgebreide brochure heeft niet tot doel u een lijst te geven van alle mogelijk aanwezige gebreken in de woning. De informatie is verkregen van de eigenaar/verkoper alsmede uit eigen waarneming ter plaatse. Doel=> de koper zo goed mogelijk te informeren en te voldoen aan de op verkoper rustende meldingsplicht. Op grond van het Burgerlijk Wetboek heeft de koper een onderzoeksplicht. Dit houdt in dat de koper zelf verantwoordelijk is voor de beoordeling van de woning en of de woning de eigenschappen bezit die hij redelijkerwijs mag verwachten. Wij adviseren u een (bouwkundig) deskundige in te schakelen/

## **Financiering/hypotheek**

Het is verstandig alvorens u een bod uitbrengt op een woning, inzicht te hebben in de financiële consequenties van uw eventuele aankoop. Plaggemars Makelaars kan u doorverwijzen naar financiële specialisten. Zij beschikken over de essentiële kennis om u een persoonlijk en helder advies te geven, zodat u zich in de toekomst geen zorgen hoeft te maken over de bekostiging van uw nieuwe woning.

## **Vrijblijvende aanbieding**

Deze brochure is met de grootst mogelijke zorgvuldigheid samengesteld. Toch bestaat er de mogelijkheid dat er fouten en/of onvolledigheden in voorkomen. Zowel de verkoper als ons kantoor aanvaarden in deze gevallen geen enkele aansprakelijkheid. Alle aan u verstrekte informatie is bedoeld als een uitnodiging om in onderhandeling te treden en dient derhalve te worden gezien als vrijblijvende aanbieding. Een bieding die gelijk staat met de vraagprijs, doet niet direct een koopovereenkomst tot stand komen. Verkoper heeft te allen tijde het recht van gunning. Bij het vermelden van maten die zijn overgenomen uit (bouw) tekeningen kan de maatvoering afwijken van de werkelijkheid. De koper kan ook hieraan geen enkel recht ontnemen. Alle opgegeven maten en oppervlakten zijn indicatief.

## **Bouwkundige risico's**

Indien de woning is gebouwd voor 1990 bestaat de kans dat er asbesthoudende materialen zijn verwerkt. Koper verklaart hiermee bekend te zijn en vrijwaart verkoper van alle aansprakelijkheid die uit de aanwezigheid en de eventuele verwijdering van asbest houdende materialen kan voortvloeien.

## **Koopovereenkomst en waarborgsom/bankgarantie**

Indien er via onze bemiddeling een koopovereenkomst tot stand komt tussen de verkopende en de kopende partij, zal ons kantoor zorg dragen voor het opmaken van een NVM koopakte volgens het laatste model vastgesteld door de NVM. Er zal in de koopakte altijd een 10% waarborgsom of bankgarantie worden opgenomen. Iedere aspirant-koper dient zich hieraan te conformeren.

## **Na de bezichtiging**

De verkoper heeft zijn woning voor u opengesteld om te bezichtigen en is uiteraard zeer benieuwd naar uw reactie. Wij stellen daarom een vlotte reactie erg op prijs, ook wanneer de bezichtigde woning niet is wat u zoekt. Eventueel kunnen wij samen met u uw woonwensen in kaart brengen en u helpen met het zoeken naar uw droomhuis. Wij kunnen bijvoorbeeld uw gegevens en wensen noteren in ons 'zoekersbestand' en u op de hoogte houden van ons nieuwe en gewijzigde woningaanbod. Voor meer inlichtingen hierover kunt u informeren bij ons kantoor.

## **Onderhandelen**

Wanneer u denkt volledig geïnformeerd te zijn, kunt u schriftelijk of telefonisch een bieding, eventueel met voorbehouden, aan ons doorgeven. Mocht u uw bod aan ons per e-mail willen doorgeven dan verzoeken wij u dat mondeling direct te melden zodat wij de mail kunnen ophalen en weten dat er 'een bod op de woning ligt'. Als de partijen het eens zijn over de prijs en de voorwaarden, zullen wij zorg dragen voor een correcte vastlegging in een NVM koopovereenkomst, die door koper en verkoper getekend wordt en vervolgens aan de notaris wordt toegezonden.

Heeft u verder nog vragen of wilt u een afspraak met ons maken over bovengenoemde punten dan kunt u uiteraard contact met ons opnemen.

**STERK DOOR REGIONAAL NETWERK!**



**Plaggemars Makelaars**

Tolgaarde 1

7642 EZ Wierden

T (0546) 57 12 72

[info@plaggemarsmakelaars.nl](mailto:info@plaggemarsmakelaars.nl)

[www.plaggemarsmakelaars.nl](http://www.plaggemarsmakelaars.nl)

